



Dipartimento di Scienze Chirurgiche
Cattedra di Oftalmologia
Direttore: *Prof. N. Delle Noci*

Società Italiana di Oncologia Oculare

IL RETINOBLASTOMA

IL RABDIOMIOSARCOMA DELL'ORBITA

I TUMORI ORBITARI BENIGNI DEL BAMBINO

LE MANIFESTAZIONI ORBITO-OCULARI DELLE LEUCEMIE E DEI LINFOMI

L'ONCOLOGIA OCULARE PER I NON ESPERTI

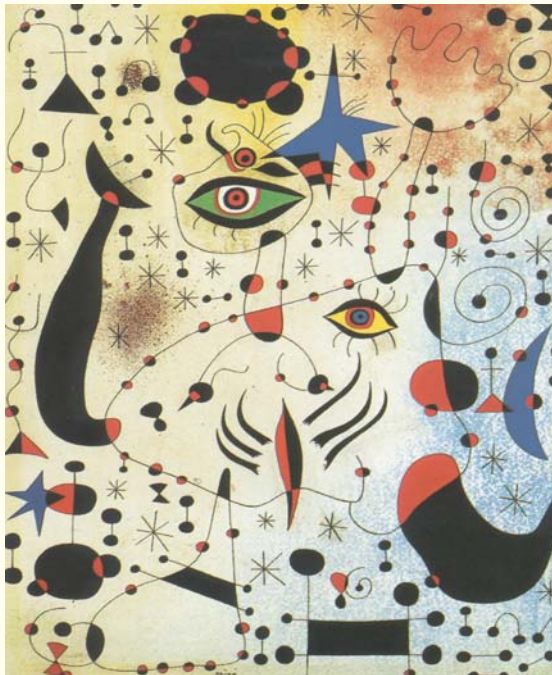

Presidente
Nicola Delle Noci

Foggia, 9 e 10 settembre 2010
Palazzo Dogana

Antonio ACQUAVIVA
S.C. Universitaria di Oncoematologia Pediatrica
Azienda Ospedaliera Universitaria Senese

Giuseppe ADDABBO
S.C. di Oftalmologia
Ospedale Moscati di Taranto

Rita ALAGGIO
S.C. di Anatomia Patologica
Azienda Ospedaliera di Padova

Pietro AUTERI
S.C. di Oftalmologia
Ospedale Madonna delle Grazie di Matera

Emilio BALESTRAZZI
Clinica Oculistica
Università Cattolica di Roma

Gianni BISOGNO
Clinica di Oncoematologia Pediatrica
Azienda Ospedaliera di Padova

Maria Antonietta BLASI
Clinica Oculistica
Università Cattolica di Roma

Giulio BONAVOLONTÀ
Dip. di Scienze Oftalmologiche
Università degli Studi di Napoli

Giuseppe BOVE
S.C. di Radioterapia Oncologica
Azienda Ospedaliero-Universitaria Ospedali Riuniti di Foggia

Pantaleo BUFO
S.C. di Anatomia Patologica Universitaria
Università degli Studi di Foggia

Silvana Franca CAPALBO
S.C. di Ematologia Ospedaliera
Azienda Ospedaliero-Universitaria Ospedali Riuniti di Foggia

Domenico CASSANO
S.C. di Oculistica
Ospedale A. Perrino di Brindisi

Annesa COSMA
Clinica Oculistica
Azienda Ospedaliero-Universitaria Ospedali Riuniti di Foggia

Domenico DE MATTIA
Clinica Pediatrica F. Vecchio
Università degli Studi di Bari

Nicola DELLE NOCI
Clinica Oculistica
Azienda Ospedaliero-Universitaria Ospedali Riuniti di Foggia

Domenico DI PILATO
S.C. di Oculistica
P.O. Andria e Canosa

Giovanni Carlo ETTORRE
Clinica di Radiodiagnostica e Radioterapia
Università degli Studi di Catania

Romolo FEDELI
U.O. Oculistica
Ospedale Cardinale G. Panico - Tricase (LE)

Gianpaolo GRILLI
S.C. di Radiodiagnostica
Azienda Ospedaliero-Universitaria Ospedali Riuniti di Foggia

Cristiana IACULLI
Clinica Oculistica
Azienda Ospedaliero-Universitaria Ospedali Riuniti di Foggia

Antonio LABORANTE
S.C. di Oculistica
Ospedale Casa Sollievo della Sofferenza di S. Giovanni Rotondo

Domenico LACERENZA
S.C. di Oculistica
Ospedale di Venosa

Saverio LADOGANA
S.C. di Oncoematologia Pediatrica
Ospedale Casa Sollievo della Sofferenza di S. Giovanni Rotondo

Arcangelo LISO
U.O. di Ematologia Universitaria
Azienda Ospedaliero-Universitaria Ospedali Riuniti di Foggia

Franco LOCATELLI
S.C. di Oncoematologia Pediatrica
Ospedale Bambino Gesù, Roma

Luca MACARINI
S.C. di Radiodiagnostica Universitaria
Azienda Ospedaliero-Universitaria Ospedali Riuniti di Foggia

Tommaso MICELLI FERRARI
S.C. di Oculistica
Ente Ecclesiastico Ospedale Regionale "F. Miulli"
Acquaviva delle F. (Ba)

Edoardo MIDENA
Clinica Oculistica
Università degli Studi di Padova

Antonio MOCELLIN
S.C. di Oftalmologia
Azienda Ospedaliera Vito Fazzi, Lecce

Vito Felice MONTARULI
S.C. di Oftalmologia
P.O. di Barletta

Francesco MONTRONE
S.C. di Oculistica
Ospedale Di Venere di Bari

Salvatore NACUCCHI
S.C. di Oculistica
Ospedale F. Fallacara di Triggiano

Gaetano PALUMBO
S.C. di Ematologia Ospedaliera
Azienda Ospedaliero-Universitaria Ospedali Riuniti di Foggia

Tommasina PERRONE
S.C. di Ematologia Universitaria
Policlinico di Bari

Massimo PETTOELLO MANTOVANI
Clinica Pediatrica
Azienda Ospedaliero-Universitaria Ospedali Riuniti di Foggia

Giuseppe PRINCIGALLI
S.C. di Oftalmologia
P.O. Giuseppe Tatarella, Cerignola (Fg)

Alfredo REBALDI
Clinica Oculistica
Università degli Studi di Catania

Francesca SANGUEDOLCE
S.C. di Anatomia Patologica Universitaria
Azienda Ospedaliero-Universitaria Ospedali Riuniti di Foggia

Nicola SANTORO
U.O. di Oncoematologia Pediatrica F. Vecchio
Università degli Studi di Bari

Carlo SBORGIA
Clinica Oculistica
Università degli Studi di Bari

Giovanni SCARZELLO
S.C. di Radioterapia e Medicina Nucleare
Azienda Ospedaliera di Padova

Giovanni SMALDONE
S.C. di Oculistica
Ospedale San Carlo di Potenza

Giorgina SPECCHIA
S.C. di Ematologia Universitaria
Università degli Studi di Bari

Giammarco SURICO
S.C. di Oncoematologia
Azienda Ospedaliera Vito Fazzi di Lecce

Ore 8.15 Registrazione dei partecipanti

8.30 Apertura dei Lavori

I Sessione RETINOBLASTOMA

Presidente: *E. Midena*

Moderatori: *D. Cassano, R. Fedeli, A. Mocellin, F. Montrone*

9.00 **EPIDEMIOLOGIA**

M. Laguardia, M.A. Blasi, E. Balestrazzi

9.15 **DIAGNOSTICA**

- **IL RUOLO DELL'OFTALMOLOGO**

A. Reibaldi

- **IL RUOLO DEL RADIOLOGO**

G. Grilli

- **IL RUOLO DEL PATOLOGO**

M.A. Blasi, A. Mulè, G. Petrone, E. Balestrazzi

10.00 **TERAPIA**

- **IL RUOLO DELL'OFTALMOLOGO**

E. Balestrazzi, M.G. Sammarco, M.A. Blasi

- **IL RUOLO DELL'ONCOLOGO PEDIATRA**

A. Acquaviva

10.30 **LA CAVITA' ORBITARIA NEL BAMBINO ENUCLEATO**

G. Bonavolontà

10.45 Discussione

11.15 Pausa

II Sessione

RABDIOMIOSARCOMA DELL'ORBITA

Presidente: *G. Bonavolontà*

Moderatori: *G. Addabbo, D. Di Pilato, T. Micelli Ferrari, G. Princigalli*

11.30 **EPIDEMIOLOGIA**

E. Midena

11.45 **DIAGNOSTICA**

- **IL RUOLO DELL'OFTALMOLOGO**

E. Midena

- **IL RUOLO DEL RADIOLOGO**

L. Macarini, P. Milillo

- **IL RUOLO DEL PATOLOGO**

R. Alaggio

12.30 Discussione

13.00 Pausa

Ore 14.30 **TERAPIA**

- **IL RUOLO DELL'OF TALMOLOGO**
E. Midena
- **IL RUOLO DELL'ONCOLOGO PEDIATRA**
G. Bisogno
- **IL RUOLO DEL RADIOTERAPISTA**
G. Scarzello

15.15 **LE COMPLICANZE E LA RIABILITAZIONE FUNZIONALE DEL BULBO IN PAZIENTI TRATTATI PER RABDOMIOSARCOMA (CHERATOPATIA - CATARATTA)**
C. Sborgia

15.30 **DUBBI E CERTEZZE NEL FOLLOW-UP**
Panel dei Relatori

16.00 **LA TERAPIA DELLE RECIDIVE**

- **IL RUOLO DELL'OF TALMOLOGO**
E. Midena
- **IL RUOLO DELL'ONCOLOGO PEDIATRA**
G. Bisogno
- **IL RUOLO DEL RADIOTERAPISTA**
G. Scarzello

16.45 **Discussione**

III Sessione

I TUMORI ORBITARI BENIGNI DEL BAMBINO

Presidente: *M.A. Blasi*

Moderatori: *P. Auteri, A. Laborante, V.F. Montaruli*

17.15 **INQUADRAMENTO CLINICO E DIAGNOSI**
A. Cosma

17.30 **TRATTAMENTO**
N. Delle Noci

17.45 **Discussione**

**LE MANIFESTAZIONI ORBITO-OCULARI
DELLE LEUCEMIE E DEI LINFOMI**

Presidenti: *E. Balestrazzi, A. Liso, M. Pettoello Mantovani, G. Surico*

Moderatori: *D. De Mattia, D. Lacerenza, S. Nacucchi, G. Smaldone*

20 SETTEMBRE

- Ore 9.00 **LE LEUCEMIE E I LINFOMI**
- **NELL'ADULTO**
G. Specchia, T. Perrone, G. Palumbo
 - **NELL'ETÀ PEDIATRICA**
F. Locatelli
- 9.30 **LE MANIFESTAZIONI ORBITO-OCULARI DELLE LEUCEMIE
E DEI LINFOMI**
- **NELL'ADULTO**
C. Iaculli
 - **NELL'ETÀ PEDIATRICA**
A.C. Tiberti, M.A. Blasi, E. Balestrazzi
- 10.00 Pausa
- 10.30 **LA DIAGNOSTICA**
- **IL RUOLO DEL RADIOLOGO**
L. Macarini, P. Milillo, G. Ettore
 - **IL RUOLO DEL PATOLOGO**
P. Bufo, F. Sanguedolce
- 11.00 **LA TERAPIA**
- **IL RUOLO DELL'OFTALMOLOGO**
M.M. Pagliara, M.A. Blasi, E. Balestrazzi
 - **IL RUOLO DELL'EMATOLOGO**
S.F. Capalbo
 - **IL RUOLO DELL'ONCOLOGO PEDIATRA**
S. Ladogana
 - **IL RUOLO DEL RADIOTERAPISTA**
G. Bove
- 12.00 **IL VALORE PROGNOSTICO DELLE MANIFESTAZIONI
ORBITO-OCULARI DELLE LEUCEMIE E DEI LINFOMI**
- **NELL'ADULTO**
G. Specchia
 - **NEL BAMBINO**
N. Santoro
- 12.30 Discussione
- 13.00 Pausa

Ore 14.30-15.30

V Sessione

COMUNICAZIONI SUL TEMA

Moderatori: *E. Balestrazzi, M.A. Blasi, N. Delle Noci, E. Midena, A. Reibaldi*

Ore 15.30-17.30

VI Sessione

L'ONCOLOGIA OCULARE PER I NON ESPERTI

DOMANDE E RISPOSTE RAPIDE SULLE PATOLOGIE OCULARI PIU' FREQUENTI NELLA PRATICA CLINICA

Moderatori: *E. Balestrazzi, M.A. Blasi, N. Delle Noci, E. Midena, A. Reibaldi*

- Trattamento farmacologico del glaucoma secondario in pazienti oncologici oculari
- Nevo congiuntivale e nevo della caruncola, quando operare?
- Quali sono i segni clinici della possibile trasformazione di un nevo congiuntivale in melanoma?
- Il basalioma palpebrale, come diagnosticarlo e come operarlo in sicurezza
- Il follow-up del paziente operato per basalioma palpebrale
- Melanoma della coroide: opzioni terapeutiche
- Metastasi coroideale: un problema marginale o un problema poco noto?
- Tumefazione della ghiandola lacrimale: iter diagnostico
- Neoformazioni del nervo ottico, glioma o meningioma, quale comportamento terapeutico più opportuno?

Ore 17.30 Chiusura dei Lavori

Consegna questionario ECM

INFORMAZIONI GENERALI

Sede

Palazzo Dogana
P.zza XX Settembre - 71100 Foggia
Tel. 0881 7911

Iscrizione

L'iscrizione è gratuita ma obbligatoria e dà diritto al kit congressuale, all'attestato ECM e di partecipazione.

Si prega di inviare l'acclusa scheda di adesione alla Segreteria Organizzativa entro il **25 agosto 2010**.

Accreditamento ECM

L'evento formativo è rivolto a **n. 200** Medici Specialisti in Oculistica, Pediatria, Radiodiagnostica, Radioterapia, Anatomia patologica ed Ematologia.

Sono stati richiesti i crediti formativi al Ministero della Salute. Il relativo punteggio è in via di definizione da parte della Commissione Nazionale per la Formazione Continua.

Il rilascio della Certificazione dei crediti è subordinato alla partecipazione effettiva all'intero programma ed alla verifica dell'apprendimento.

Attestato ECM e di frequenza

La consegna degli attestati avverrà solo al termine dei lavori (anche in caso di chiusura anticipata).

Prenotazione alberghiera

Per informazioni rivolgersi alla Segreteria Organizzativa.

Segreteria Scientifica

Dott. Cristiana Iaculli
Università degli Studi di Foggia
E.mail: oftalmounifoggia@tiscali.it - n.dellenoci@unifg.it

Segreteria Organizzativa 

CENTRO ITALIANO CONGRESSI CIC

Viale Escrivà 28 - 70124 Bari
Tel. 080.5043737 - Fax 080.5043736
E-mail: info@cicsud.it - www.cicsud.it

Congresso Società Italiana di Oncologia Oculare

Foggia, 9 e 10 settembre 2010

Palazzo Dogana

SCHEDA DI ADESIONE

da inviare compilata a stampatello a:

Centro Italiano Congressi - CIC Sud

Viale Escrivò, 28 - 70124 BARI

Fax 080.5043736

DEADLINE: 25 agosto 2010

Cognome

Nome

Qualifica

Reparto

ASL/Ospedale di appartenenza

.....

Città CAP

Tel. Fax

Cell.

Facoltativo

DATI NECESSARI PER ECM

Su precise esigenze del Min. Sal., si richiede la massima precisione nella compilazione

Luogo e data di nascita

Cod. Fiscale | | | | | | | | | | | | | | | | | | | | | |

Indirizzo ab.

Città CAP

E.mail

GARANZIA DI RISERVATEZZA

Autorizzo il trattamento dei miei dati personali ai sensi del D.lgs. n. 196/03.

Firma

Data

